

staalkabel op ca. 1.80
over hele breedte van balkon

2 x bak 75 x 15 x 15 cm:
3 *Lavandula ang. Hidcote*
(lavendel)

1 x bak 60 x 30 x 30 cm:
3 *Calamagrostis brachytricha*
(diamantgras)

1 x bak 60 x 30 x 30 cm:
3 *Pennisetum alopecuroides*
(lampepoetsergras)

Bak 150 x 60 x 35 cm:
1 *Vitis vinifera* (druif)
1 *Trachelospermum jasminoides* (sterjasmijn)
5 *Geranium magnificum* (tuingeranium)

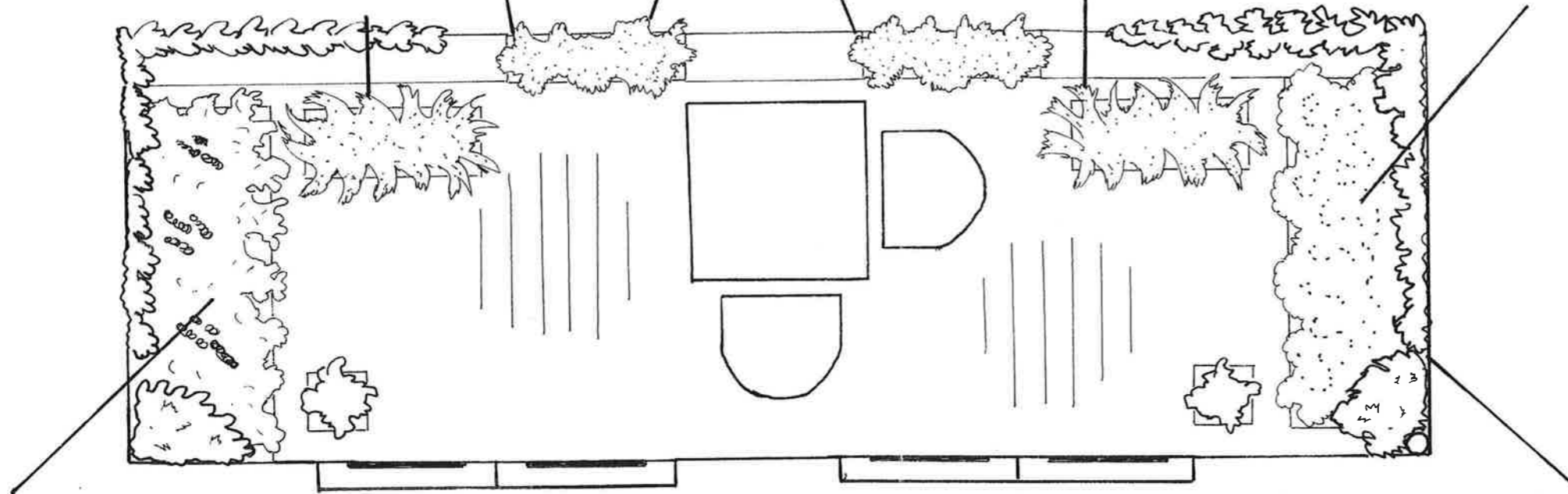

Bak 150 x 60 x 35 cm:
1 *Wisteria sinensis* (blauwe regen)
1 *Trachelospermum jasminoides* (sterjasmijn)
5 *Acanthus mollis* (acanthus)

2 x paneel terra en lichtgeel als achtergrond voor beplanting



Balkonterras Mirjam Stam,

Wagenaarstraat 177, Amsterdam

Zwart-wit ontwerp & beplantingsplan

Ontwerper: Inge Dekker, Studio Bladgroen

Schaal: 1: 25, datum: juni 2007